



特別養護老人ホーム飛羽ノ園
 〒300-0823 茨城県土浦市小松3-18-18
 【TEL】029-826-2941 【FAX】029-826-2946
 【E-mail】hiwanoen@showfukai.com 【URL】http://showfukai.com/
 【発行責任者】施設長 椎名 早苗 【担当】広報委員会
 ★各種イベント行事は利用者様の生活能力維持・向上に繋がるよう実施しております★



※写真掲載はご本人若しくはご家族の同意を得ております。

オンライン面会・窓越し面会 始めました！※令和2年5月28日(木)～スタート

2月末から開始となった新型コロナウイルス感染症予防対策としての面会禁止体制にご理解・ご協力を頂きましてありがとうございます。まだ終息には至らぬ情勢のため、引き続き直接的な面会にご遠慮頂くこととなりますが、感染症予防対策をとった**面会をスタート**しました！少しでもご入居者・ご家族の皆様様の“会えない不安”の解消につながれば幸いです。ぜひご利用ください。

～感染症予防対策～

以下、2通りの面会(非接触型)を実施致します。窓越し面会を選択されるご家族様は、自宅での検温管理、また来園時にも施設で検温(健康チェックシート)を実施致します。発熱や風邪症状が認められる場合はご遠慮いただきますので、予めご了承願います。※県外にお住まいの方は、当面オンライン面会の選択をお願い致します。



《ご利用案内》



対応時間：14:00～15:20
 面会時間：1組15分程度

※面会希望者が同じ時間に重なることを避けるため、事前予約制とさせていただきます。事前に希望日時と面会方法をお電話にてご連絡ください。
 ※予約は14:00から20分間刻みで受け付けします。(①14:00～、②14:20～、③14:40～、④15:00～)
 ※準備の都合上、予約は前日までにお願いします。
 ※ご予約は1週間先の予定までとさせていただきます。
 ※多くの方への面会対応ができるよう、**ご面会は原則週に1回**でお願いします。



★ オンライン面会 ★



パソコンやスマホを使用して、オンラインでの面会ができます。
 手順についてはご家族様に送付した書面をご参照ください。

★ 窓越し面会 ★

施設で設置した場所にて、窓越しでご面会していただけます。
 筆談での会話をお手伝いします。

迎え梅雨の時期となり、体調の調整が難しい時期となりました。
 地域・ご家族の皆様はお変わりなくお過ごしでしょうか？
 毎日のように報道されている新型コロナウイルス感染症の様々な情報が発信される度に、不安と緊張が交差し、日常生活にも多大な影響が出ている事と思っています。
 「施設内で感染者が出たら」と日々不安と緊張の連続ですが、【持ち込まない】を基本に、面会制限、入園制限、職員の健康チェックを実施し、乗り越えております。誰一人感染者が出ていないのは、関係者の皆様の御支援あつての事と痛感しております。
 このような状況の中でも、以前より確認事項は多いですが、新規の利用者様がいらしたりコロナでの休止の方も少なく、地域に必要とされている事業所である事を再認識しました。
 職員一同、持ち込まない対策を「職員行動指針」に照らし合わせ緊張感を持ち、以前よりまして体調管理に気を配り利用者様・入居者様の方々の安心・安全をモットーにできる限りの予防策を講じてまいります。
 関係者の皆様には、ご不便、ご心配をおかけしますがご理解を頂き、引き続きご協力をよろしくお願い致します。
 遅ればせながら五月二十八日より、窓越し面会に加え、オンライン面会を開始しました。
 全面解除となり、皆様にお会いできる日を心待ちにしております。

施設長挨拶



従来型

○甘味処○



5月の甘味処として従来型ホールにて大判焼きを作りました♪やはり出来立てアツアツは格別♪ 皆さんぺろりと完食です！！

○バレーボール大会○



従来型では午後になるとレクリエーションを行なっています！！今回はバレーボール大会の様子です♪どの利用者様も笑顔で参加されてました！！



～利用者様から家族様へ～

来てくれても会えなくてごめんね。また来てくれるの待っています。 M・H様

健康一番。 S・S様

ここで元気にお世話になってます。 K・K様

みんな健康に気を付けて過ごしてね。 A・H様

元気に仕事に行っていますか？ Y・F様

今回、数名の利用者様より家族様にメッセージを伝えたいというご要望を頂き、広報紙に掲載という形でお伝えさせて頂く事に致しました。
※希望があった方のみとさせて頂いております。

尚、お名前につきましてはイニシャルでのご紹介となりましたがご了承ください。

とわ

☆卓球大会☆



4月6日に【コロナを打ち返す】をテーマに
わかさユニットとむべユニットの合同で卓球大会
を開催しました！
とても白熱し、皆様の笑顔がいっぱいの大会と
なりました♪

☆母の日☆



母の日におやつ作りをしました！
お一人お一人に職員よりメッセージを送らせて
頂き、とても喜ばれてました♪

～利用者様から家族様へ～

毎日、元気で過ごしています。会える日を楽しみにしてます F・O様

心配かけちゃったけど今は元気で過ごしています。
元気な姿を見せれるよう頑張るね。 M・Y様

ご無沙汰しています。私は元気です。心配いりません。
とにかく健康第一。体に気をつけて下さい。 M・H様

毎日、元気に過ごしているよ。大変な病気が流行ってい
るようだから体に気をつけてな。 H・T様



デイサービス

新型コロナウイルスによる感染症対策の中、皆様にはご協力をいただき運営させていただいております。
 どんな時でも、楽しく参加していただけるよう、室内での活動の充実を図りました。中でも室内に作った桜の木は皆様で作った力作です。また、利用者参加型の取り組み「みんなのありがとう」も継続し、活気のあるデイサービスを行っております。

～お知らせ～

利用者様ご家族様より
 手作りマスクの寄付を
 いただきました。
 大事に使わせていた
 だいております。



～桜ドライブ～

感染症対策で、今年は車内から桜を眺めました。来年は外に出て、写真を撮ったり、お茶を飲んだり、散歩をして楽しみたいと思っています。

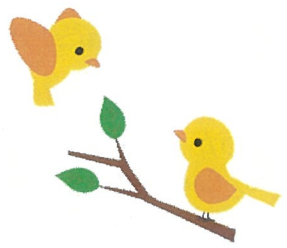

～みんなのありがとう～

飛羽ノ園デイサービスでの取り組み、「みんなのありがとう」では日頃から、ご利用者様に洗濯たたみ、洗い物、テーブル拭きなどの活動のご協力をいただいております。今回は、新型コロナウイルスの予防ポスターを作成していただきました。



～手作り桜～

今年は室内でお花見をしようということで、皆様で桜を手作りしました。この桜は季節の流れに合わせて、現在は葉桜へと変化しています。

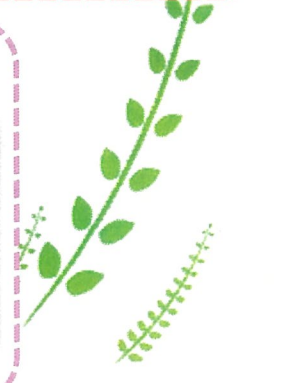

令和元年度 決算及び事業報告



社会福祉法人

祥風会

URL: <http://showfukai.com/>

茨城県土浦市小松1-3-33ハトリビル

TEL: 029-896-3520

FAX: 029-896-3522

E-mail: info@showfukai.com

当法人の運営につきまして、日頃から皆様方より御協力を賜り深く御礼申し上げます。令和元年度決算及び事業報告をお知らせ致します。(詳細はホームページをご覧ください。)引き続き皆様方のご支援と御協力を賜りますようお願い申し上げます。

【貸借対照表】

令和2年3月31日(単位:円)

資産の部		負債の部	
流動資産	433,890,943	流動負債	70,000,673
		固定負債	390,040,790
		負債の部合計	460,041,463
		純資産の部	
固定資産	1,621,256,798	基本金	472,355,498
内(基本財産)	1,240,266,209	国庫補助金等特別積立金	331,750,374
(その他の固定資産)	380,990,589	次期繰越活動増減差額	791,000,406
		純資産の部合計	1,595,106,278
資産の部合計	2,055,147,741	負債及び純資産の部合計	2,055,147,741

【事業報告(年間)】

利用者状況

☆介護老人福祉施設	2施設合計延べ	50,845人
飛羽ノ園	延べ	25,561人
憩いの里	延べ	25,284人
☆短期入所生活介護事業所	2施設合計延べ	6,480人
飛羽ノ園	延べ	3,460人
憩いの里	延べ	3,020人
☆通所介護事業所	3施設合計延べ	15,838人
飛羽ノ園	延べ	5,580人
憩いの里	延べ	6,265人
ながみね	延べ	3,993人
☆居宅介護支援事業所	2施設合計件数	1,909件
飛羽ノ園	計画作成件数	1,530件
憩いの里	計画作成件数	379件

【資金収支計算書】

(自)平成31年4月1日 (至)令和2年3月31日(単位:円)

	支出		収入	
	科目	金額	科目	金額
事業活動による収支	人件費	590,260,020	介護保険事業収入	917,643,730
	事業費支出	187,218,320	介護職員初任者研修事業収入	2,702,350
	事務費支出	105,413,577	土浦市ふれあいセンターながみね事業収入	74,407,519
	利用者負担軽減額	1,248,254	その他の収入	6,466,200
	支払利息支出	5,593,394	借入金利息補助金収入	1,100,000
	流動資産評価損等による資金減少額	56,746	経常経費寄付金収入	649,000
			受取利息配当金収入	2,897
			その他の収入	5,517,880
	経常支出計	889,790,311	経常収入計	1,008,489,576
	施設資金借入金元金償還支出	40,828,000	施設設備等補助金収入	125,939,000
固定資産取得支出	264,837,637			
施設整備等支出計	305,665,637	施設整備等収入計	125,939,000	
その他の活動による収支	拠点区分間長期借入金返済支出	5,004,000	拠点区分間長期貸付金回収収入	5,004,000
	事業区分間繰入金支出	3,000,000	事業区分間繰入金収入	3,000,000
	拠点区分間繰入金支出	187,392,829	拠点区分間繰入金収入	187,392,829
	その他の活動支出	195,396,829	その他の活動収入	195,396,829
当期資金収支差額合計			-61,027,372	
前期末支払資金残高			465,745,642	
当期末支払資金残高			404,718,270	

【事業活動収支計算書】

(自)平成31年4月1日 (至)令和2年3月31日(単位:円)

	費用		収益	
	科目	金額	科目	金額
サービス活動増減の部	人件費	590,260,020	介護保険事業収益	917,643,730
	事業費支出	187,218,320	介護職員初任者研修事業収益	2,702,350
	事務費支出	105,413,577	土浦市ふれあいセンターながみね事業収入	74,407,519
	利用者負担軽減額	1,248,254	その他の収益	6,466,200
	減価償却費	58,380,646	経常経費寄付金収益	649,000
	国庫補助金等特別積立金取崩額	-18,965,370		
	徴収不能額	56,746		
	事業活動支出計	923,612,193	事業活動収入計	1,001,868,799
	支払利息	5,593,394	借入金利息補助金収益	1,100,000
			受取利息配当金収益	2,897
サービス活動外			その他のサービス活動外収益	5,517,880
	費用	5,593,394	収益	6,620,777
	固定資産売却損・処分損	135,125	施設整備等補助金収益	125,939,000
	事業区分間繰入金費用	3,000,000	事業区分間繰入金収益	3,000,000
特別増減の部	拠点区分間繰入金費用	187,392,829	拠点区分間繰入金収益	187,392,829
	特別費用計	190,527,954	特別収益計	316,331,829
当期活動増減差額合計			205,087,864	
前期繰越活動増減差額			585,912,542	
次期繰越活動増減差額			791,000,406	

新入職員
・
人事異動



介護主任

R2.4～
憩いの里(同法人)
↓
飛羽ノ園従来型

奥河 友司



介護職員

R2.4～
飛羽ノ園従来型

細谷 美和子

皆様、どうぞ
よろしく
お願いします
★



介護職員

R2.4～
飛羽ノ園従来型
↓
飛羽ノ園とわ

金 美禮



介護職員

R2.3～
飛羽ノ園従来型
↓
飛羽ノ園とわ

村山 翔

研修室より

介護職員初任者研修

木曜コース 第2回 9/3～ 予定

土曜コース 11/7～ 予定

受講生
募集中
!!



介護職員実務者研修

今年度の実務者研修は
受付を終了しました。



問い合わせ先
社会福祉法人 祥風会
研修室 担当 河田
TEL:029-896-3521
(月～金 9時～16時)

手作りマスクを頂きました！



廣瀬 様

佐々木 様

世間ではコロナウイルスの影響で医療機関や福祉施設でもマスク不足の状態となっております。そんな中、施設の方に手作りマスクを寄付して頂き、誠にありがとうございました。

苦情処理委員会より

0件(R2.3～R2.5)

苦情・ご意見は遠慮なくお申し出下さい。